METAL-PANEL
SÓLO CON LÍDERES

FICHA TÉCNICA
DOMOLITE STABILIT

DESCRIPCIÓN DEL PRODUCTO

DESCRIPCIÓN DEL PRODUCTO

Los domos de policarbonato, **Domolite**, están diseñados para cubrir las necesidades residenciales e industriales de **iluminación natural**. Son fabricados con láminas de policarbonato Makrolon Multi de alta calidad y con marco de aluminio.

Domolite ofrece una variedad de colores atractivos. Este producto es **resistente al granizo y al impacto,** no se astilla ni se desgarra. Transmite hasta 80% de la luz natural.

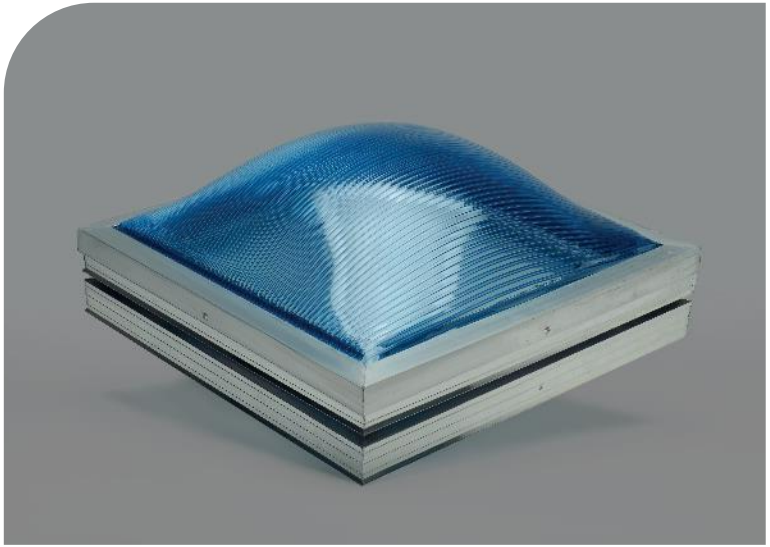

METAL-PANEL
SOLO CON LÍDERES

METAL-PANEL
SÓLO CON LÍDERES

VENTAJAS Y BENEFICIOS

VENTAJAS Y BENEFICIOS

Excelente **transmisión** de **luz** natural.

Mayor **resistencia** al **impacto** y **granizo**.

Protección contra los **rayos UV**.

Producto **autoextinguible.**

Resistente a temperaturas extremas (-40º C / 140º C)

METAL-PANEL
SOLO CON LIDERES

DOMOLIT | *DOMOS DE POLICARBONATO*

METAL-PANEL
SOLO CON LÍDERES

APLICACIONES

APLICACIONES POR SECTORES

APLICACIONES INDUSTRIALES

Su avanzado desarrollo brinda una mayor transmisión de luz natural, un aislamiento superior y la más alta resistencia al impacto.

APLICACIONES RESIDENCIALES

Gracias a su instalación fácil y rápida estos domos son la solución ideal para aplicaciones residenciales.

DOMOLIT | *DOMOS DE POLICARBONATO*

METAL-PANEL
SOLO CON LIDERES

VARIEDAD DE COLORES

COLORES Y MEDIDA ESTÁNDAR

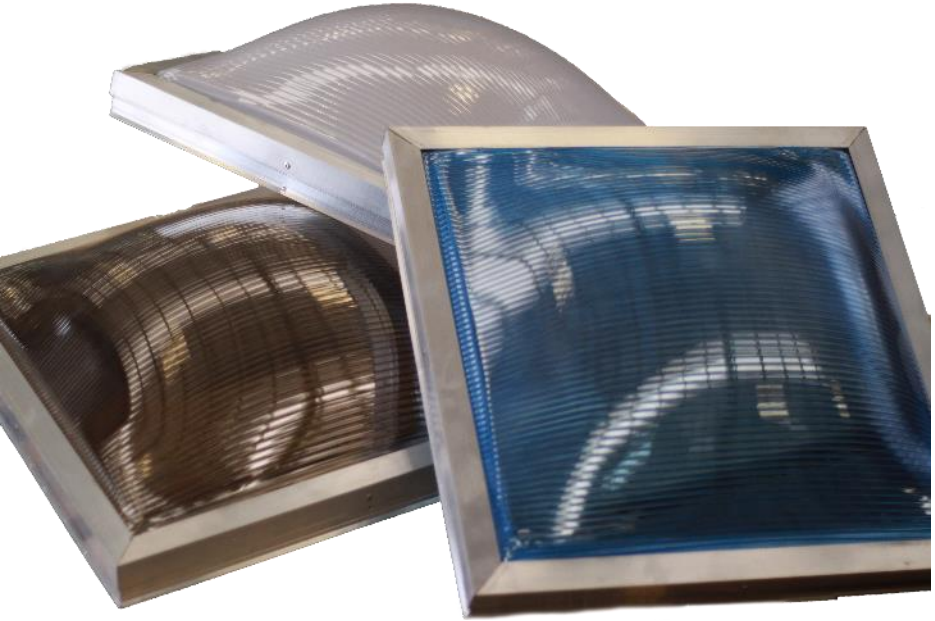

Colores	Dimensiones en mts. Domos con ventailla y sin ventanilla
Blanco	.44 x .44
Bronce	.90 x .90
Azul	1.20 x .60
Cristal	1.20x1.20
	.90x.60
	.60x.44

INSTALACION

DOMOLITE INDUSTRIAL

La lámina **Makrolon Multi IQ-Relax** (6mm) ofrece una mejora de **13° C** contra las láminas Makrolon estándar en las horas de mayor incidencia solar. Permite la entrada de la luz natural dejando fuera el calor en verano y manteniéndolo en el interior durante el invierno.

Su cámara de aislamiento brinda un desempeño superior al de otros domos industriales. Su marco provee **aislamiento** y **protección adicional** contra la **entrada de polvo y de lluvia** alargando la vida útil y estética del producto.

Medida Domo Industrial: **1.92 x 1.62 mts**

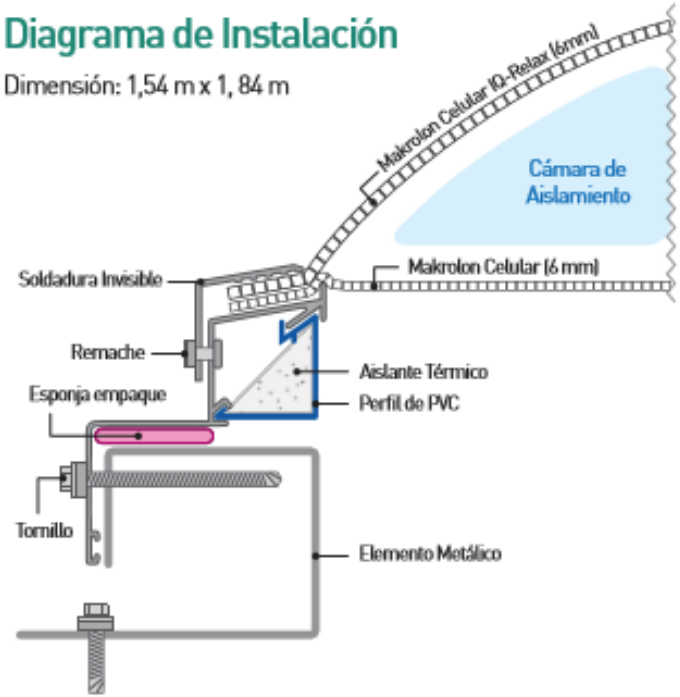

METAL-PANEL
SÓLO CON LÍDERES

DOMOLIT RESIDENCIAL

1

Escoger el área para instalar el domo.

2

Hacer un claro sobre el área o techo.

3

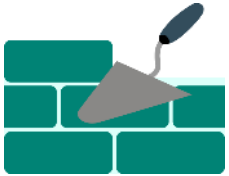

Construir base o murete para domo.

4

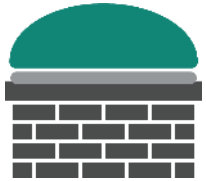

Colocar el domo sobre la base o murete.

5

Sujetar el domo con pijas o taquete.

6

Finalmente, el domo queda instalado.

*Doble marco de aluminio con malla tipo mosquitera plástica de 5 cms de altura colocada por los cuatro costados.

ASESORIA TECNICA INTEGRAL

METAL-PANEL

METAL PANEL S. DE R.L. DE C.V.

LE OFRECE UN EXCELENTE SERVICIO PARA APOYARLO DESDE EL MOMENTO DEL ANTEPROYECTO Y HASTA LA INSTALACIÓN EN CAMPO, YA QUE CONTAMOS CON LA INFRAESTRUCTURA Y PERSONAL ALTAMENTE CAPACITADO, GARANTIZADO CON ESTO SU COMPLETA SATISFACCIÓN EN LA ADQUISICIÓN DE NUESTROS SISTEMAS CONSTRUCTIVOS.

Conmutador:(664) 903-01-98
01 800 788 05 58
info@metalpanel.com.mx
metalpanel@hotmail.com